Informatieavond leerjaar 4

Welkom ouders/verzorgers van mentorgroep 4[…]

Schooljaar 2026-2027

Inhoud

Hoe ziet de avond eruit?

- Doel in leerjaar 4
- Terugblik lj3 en vooruitblik lj4
- Samenwerken
- Contact

WELKOM IN LEERJAAR 4

DOELSTELLINGEN IN LJ4

1. Oriënteren vervolgopleiding en aanmelden

2. Diploma behalen

Loopbaanoriëntatie

(LOB)

LOB

* Eén **week stage** 9 t/m 15 oktober

    - *ga nu alvast opzoek naar een stage*

    - *het liefst in dezelfde sector als je vervolgopleiding*

*Aanmelden **vervolgopleiding**

    - *vanaf 1 oktober tot uiterlijk 1 maart*

    - *let op evt. toelatingstesten*

    - *bij minimaal 2 opleidingen*

    - *Als je in januari niet op slagen staat; ook oriënteren op Entree / VAVO*

***Bezoek** open dagen, ZIEN DOEN BELEVEN (31 okt)

* Hulp nodig? Neemt contact met onze **decaan** (mevr. v/d Weegen)

Informatie over je stage

STAGE IS PTA – LOB

(MENTOR REGISTREERT DIT IN MAGISTER)

JE MOET MINIMAAL 36 UUR
ÓF
5 DAGEN STAGE LOPEN

JE STAGE VINDT PLAATS OP VRIJDAG 9 T/M DONDERDAG 15 OKTOBER

(OF MA 12 T/M VRIJ 16 OKT)

JE STAGEBEGELEIDER BEOORDEELT JOUW STAGE

BEOORDELING ZIT BIJ HET STAGEWERKBOEK!

JE MAAKT IN QOMPAS:

STAP 1 – MIJN VERWACHTINGEN (VÓÓRAF)
STAP 1 - HOE WAS HET? (ACHTERAF)

JE VOEGT DE STAGE TOE ALS ‘ERVARING’ IN QOMPAS

TERUGBLIK LEERJAAR 3

LEERJAAR 3

* Examenprogramma gestart in lj3 volgens **PTA -> zie website**
* **Eerste SE-week** achter de rug eind leerjaar 3

    - Herkansing op 28 sept. Aanmelden volgt binnenkort

* Eerste examenvak afgerond met **CSPE.**
* Aantal vakken ook al afgesloten (MA, CKV)

    - MA kan nog worden herkanst in leerjaar 4.

VOORUITBLIK LEERJAAR 4

LEERJAAR 4

- *Herkansing SE1 (lj3) – afname 28 sept*
- Stageweek 9 t/m 16 okt
- Twee SE-weken
- PTA afronden
- Aanmelden MBO – uiterlijk 1 maart
- Vier beroepsgerichte keuzevakken
- Examens na meivakantie
- En veel leuke dingen; Praag, gala, examenfestival, diplomafeesten



GESLAAGD?

SLAAG/ZAK REGELING

1. CKV & LO voldoende of goed
2. Eindcijfer Nederlands minimaal een 5 of hoger
3. Alle PTA onderdelen afgehandeld (waaronder LOB)
4. Gemiddelde cijfers Centraal Examens 5,5 of hoger



- Alle vakken voldoende afgerond (6 of hoger);
- Of 1 x 5 en de overige vakken 6 of hoger;
- Of 2 x 5 en de overige vakken minimaal 6 en minstens 1 x 7 of hoger;
- Of 1 x 4 en de overige vak ken minimaal 6 en minstens 1 x 7 of hoger;
- Geen enkel cijfer mag lager dan een 4,0 afgerond.
  Let op; Dit geldt ook voor de afzonderlijke keuzevakken BGL

SAMEN







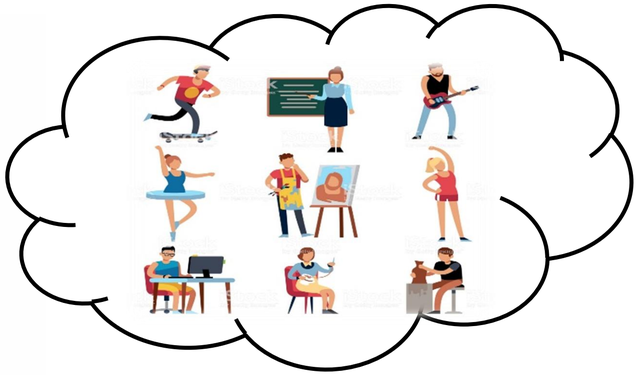



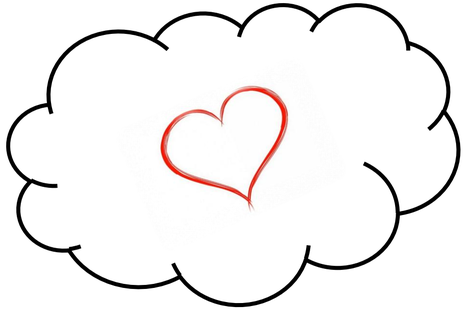



STUDIE
VERVOLGOPLEIDING

LEERLING

WELZIJN
SAMENWERKING

nemen - geven
VERANTWOORDELIJKHEID

afleggen - vragen
VERANTWOORDING



SCHOOL

OUDER

VERTROUWEN
schenken - vragen

BASISVOORWAARDE: “SPULLEN OP ORDE”

Speerpunt schooljaar 2026-2027

- Zonder gevulde schooltas met boeken, etui met schrijfgerei, opgeladen laptop enz. is goed lesgeven onmogelijk

- Voorbeeld waarin de driehoek zo belangrijk is


HELP



PRAKTISCHE ZAKEN

- Magister; kloppen uw gegevens?
- Schooltas, schoolspullen en fiets
- Telefoonbeleid - *‘thuis of in de kluis’*
- Gouden Weken
- Verzuimbeleid
- Per **1 oktober** ziekmelden alleen nog telefonisch, elke dag opnieuw.

TO DO:

- Controle oudergegevens
- Evt. noodprotocollen

NIEUWE LESTIJDEN

Waarom?

- Leerlingen krijgen (in de toekomst) meer verantwoordelijkheid in hun eigen leerproces.

- Er ontstaat meer flexibiliteit om beter in te kunnen spelen op wat de leerling nodig heeft.

- Ze worden beter voorbereid op het MBO en de maatschappij.

Lesuur	Tijdstip
1	08.30 – 09.00
2	09.00 – 09.30
3	09.30 – 10.00
Pauze	10.00 – 10.15
4	10.15 – 10.45
5	10.45 – 11.15
6	11.15 – 11.45
7	11.45 – 12.15
Pauze	12.15 – 12.45
9	12.45 – 13.15
10	13.15 – 13.45
11	13.45 – 14.15
12	14.15 – 14.45
Pauze	14.45 – 15.00
13	15.00 – 15.30
14	15.30 – 16.00
15	16.00 – 16.30


FATBIKES
Alarm uit!
Veiligheid

SCHOOLMUSICAL

- Leerjaar 1 t/m 4
- Leerlingen en docenten
- Repeteren op school op dinsdagen vanaf 14.30 uur
- 2 voorstellingen: 7 e 8 april 2027
- Inschrijven vanaf week 39 (kan via de mentor of Instagram)
- In een écht theater (LOFT)
- Vragen over de musical kunnen gesteld worden aan mevrouw Koeman en mevrouw de Kruijf.



Datum	Omschrijving
Week 40, 44	Driehoeksgesprekken
4 t/m 7 okt	Praagreis
9 t/m 15 okt	Stage leerjaar 4
31 oktober	Zien, doen, beleven
23 t/m 27 nov	SE-week 2 leerjaar 4
14 jan 2027	Herkansing SE-week
Week 5	Mondelingen talen
Week 7 en 8	Driehoeksgesprekken
15 t/m 14 maart	SE-week 3 leerjaar 4
14 april	Herkansing SE-week
23 april	Examenfestival leerjaar 4
14 t/m 27 mei	CE examens BB/KB en GT
2 mei	Final prom examenkandidaten leerjaar 4
16 juni	Uitslagdag eindexamens CSE – 1e tijdvak
06 juli	Uitslagdag 2e tijdvak
14 t/m 16 juli	Diplomauitreiking (verdeeld over meerdere dagen)

BELANGRIJKE DATUMS

TOT SLOT

Website

- Nieuw! Digitale jaarplanning

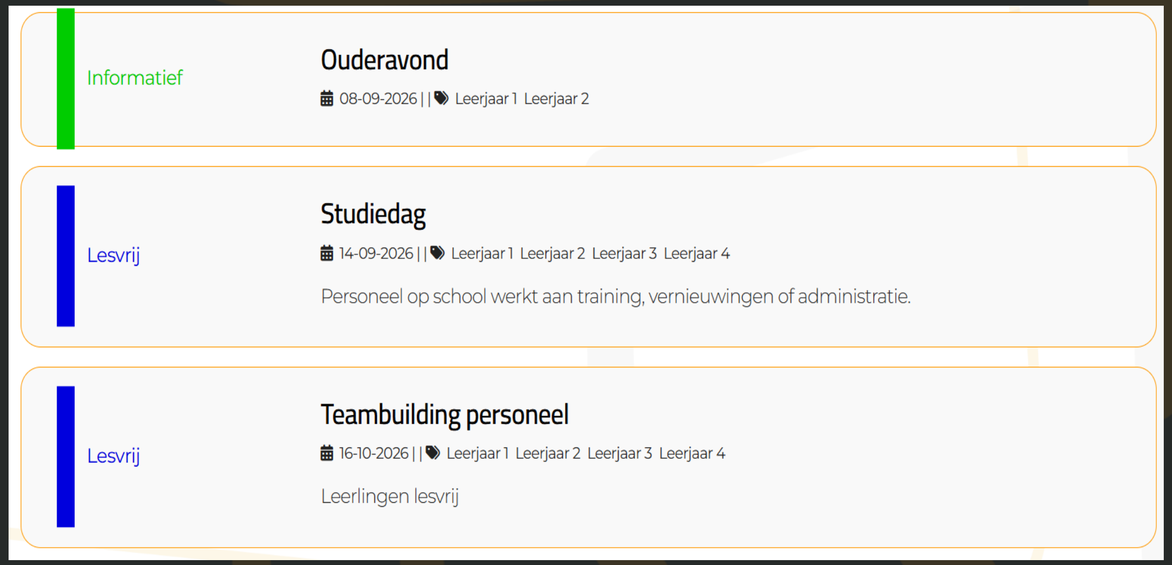



CONTACT

WIE IS WIE

Leerlingcoördinator lj4

Mevrouw Hendriks-Kassem
jhendriks-kassem@reeshofcollege.nl
Werkdagen: ma – di – do – vr
Kantoor 3.17

Teamleider leerjaar 4

Meneer van Iersel
dviersel@reeshofcollege.nl
Werkdagen: ma-ochtend – di – wo – do – vr

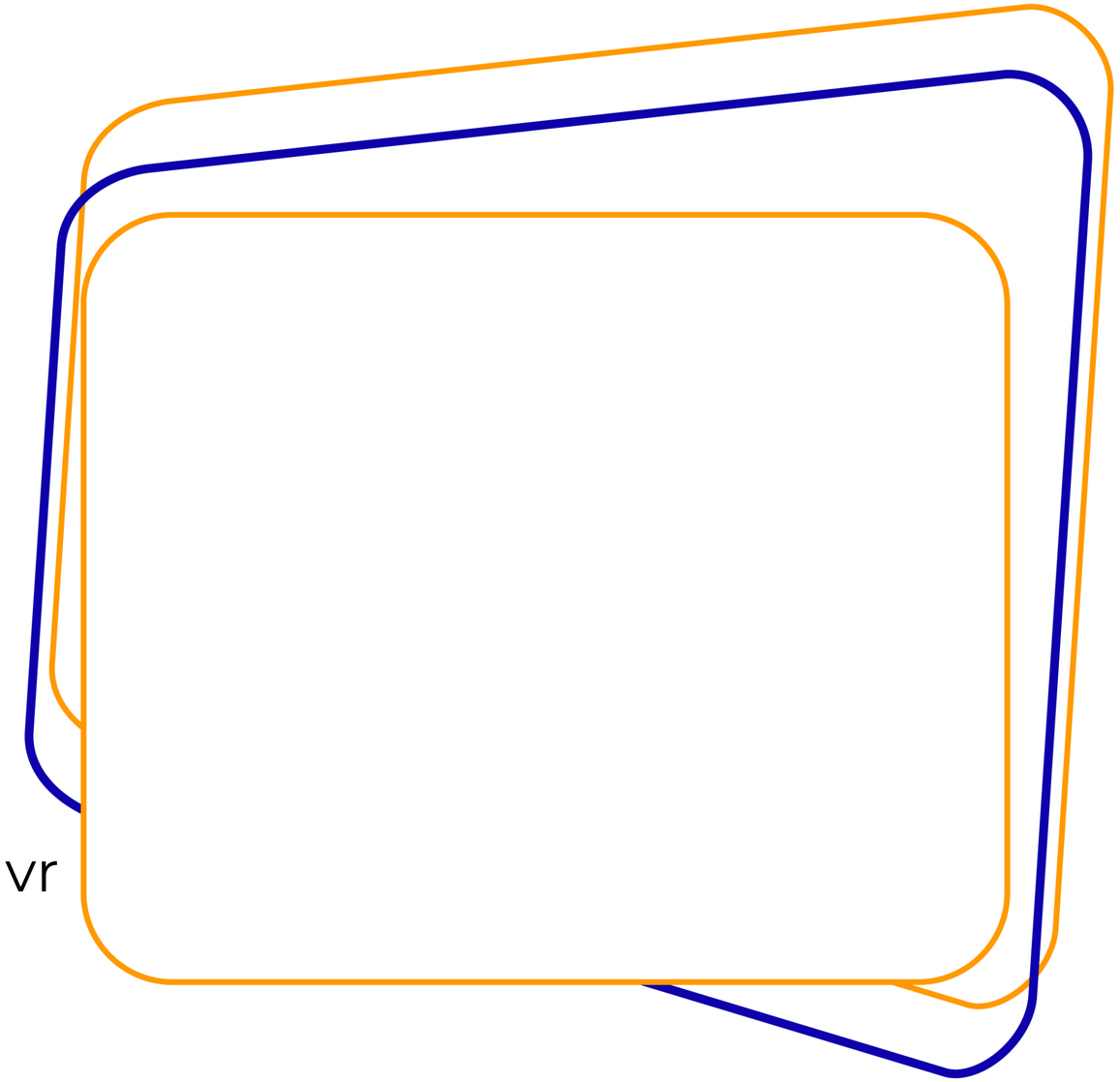

WIE IS WIE

Decaan

Mevrouw van der Weegen
svdweegen@reeshofcollege.nl
Werkdagen: ma – di – do
Kantoor 2.07a

Examensecretaris

Meneer Langeveld
clangeveld@reeshofcollege.nl
Werkdagen: ma – di – wo – do – vr
Kantoor 2.07

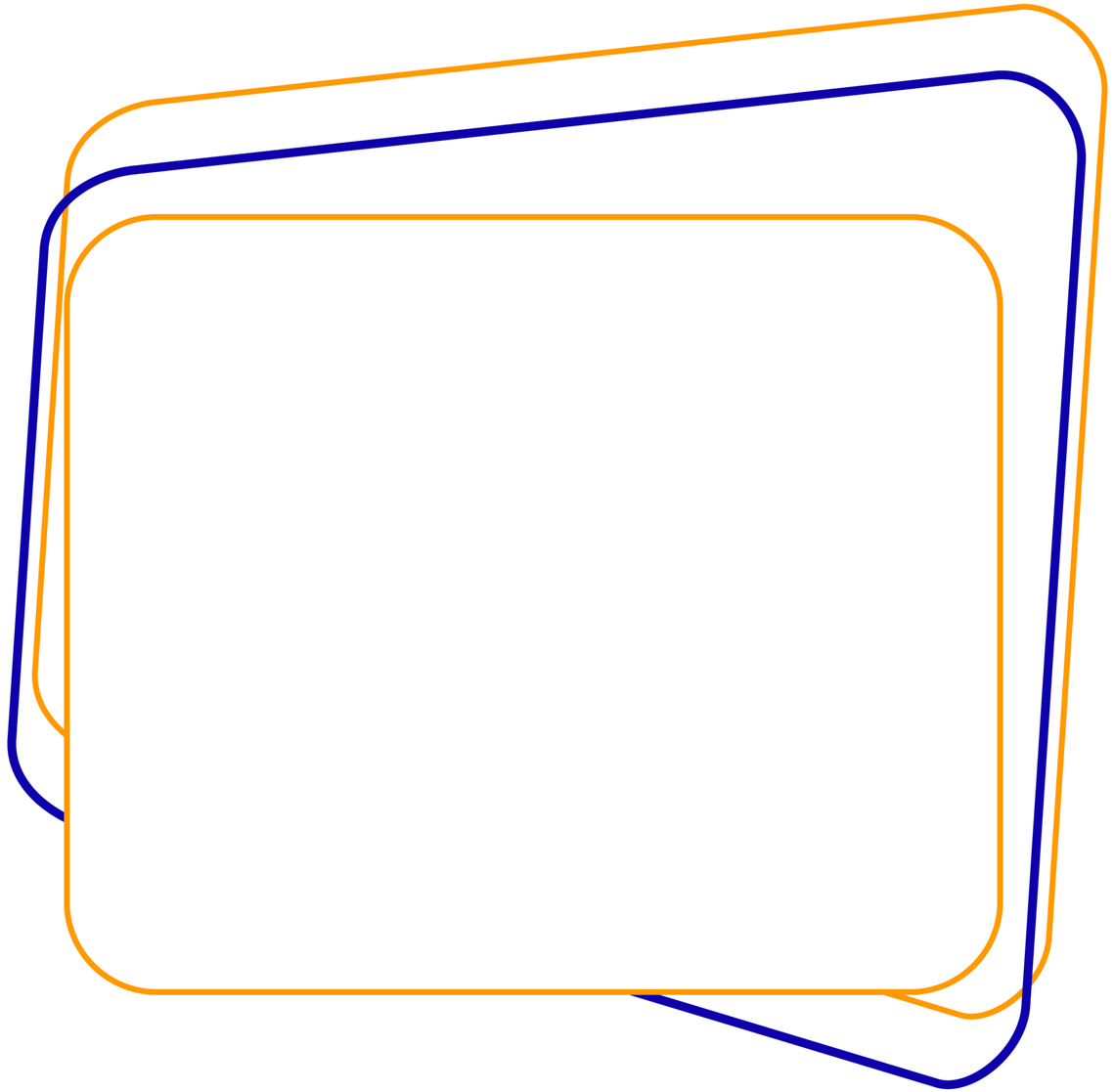

PRAAGREIS
&
THUISBLIJFPROGRAMMA

VRAGEN?

Bedankt voor uw tijd en tot ziens!